

**STALEN BEHUIZING
EN STANDAARD**

HANDLEIDING

360° BEWA- KINGSCAMERA by AMS

VICAM-AMS-CAM-S360



Ontdek de nieuwe robuustheid van onze vaste stalen bewakingscamera, de ideale optie voor compromisloze beveiliging!



KENMERKEN :

- Resolutie : 2K (1920P)
- Zoom : X5 mechanische + X5 digitale zoom
- Camerahoek (in °) : 90
- Waterdichtheid : IP66
- Nachtzicht : tot 50m
- Luidspreker : Ja
- Ingebouwde microfoon : Ja
- PIR bewegingsdetector : 15m
- Stroomvoorziening : 12V / 1A
- Opslag : 64 GB SD-kaart meegeleverd

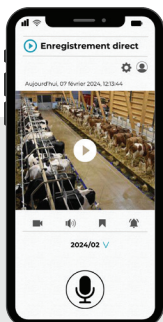

WEERGAVE VIA SMARTPHONE

Bekijk uw camera in realtime rechtstreeks vanaf uw smartphone.

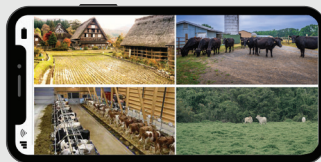

EFFICIËNTE BEVEILIGING EN BEWAKING

Bewaak en garandeer de veiligheid van uw bedrijf efficiënt met deze bewakingscamera.



DIRECTE MELDINGEN

Blijf op de hoogte en reageer snel op elke inbraak of onverwachte gebeurtenis die door de camera wordt vastgelegd.



SNELLE INSTALLATIEGIDS

Onze gids zorgt voor een efficiënte installatie zodat je snel kunt profiteren van de verhoogde beveiliging die onze camera biedt.

Volg de instructies zorgvuldig op door deze QR CODE te volgen voor een correcte installatie en optimale prestaties van de camera.



- 1 De camera houdt toezicht op uw dieren, installaties of machines en waarschuwt u bij inbraak.
- 2 De camera wordt gevoed door de netadapter.
- 3 Door de camera op de router aan te sluiten, heb je toegang tot realtime video via je mobiele app of computer.

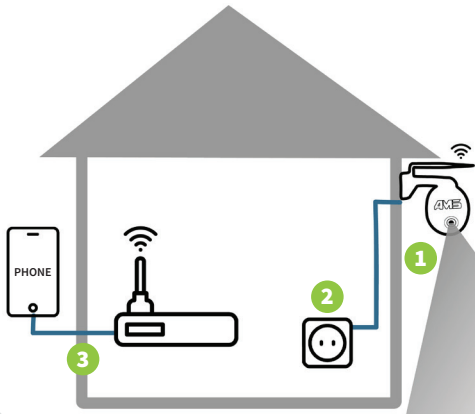

VICAM-AMS-ANT-SLP

TOT 1000m
bereik met
onze AMS
antenne*!

*niet inbegrepen



1. PLAATSIING

Voor een optimale detectie installeer je de camera onder een hoek van minimaal 10 graden en op een afstand van 2 tot 10 meter van het te bewaken gebied.



2. MONTAGE AAN EEN MUUR

Monteer de camera aan de muur, sluit eerst de voedingskabel aan, let op de hoek van de schroeven en gebruik indien nodig muurpluggen. Buiten richt je de koepel naar beneden.



3. INTERFERENTIE VERMIJDEN

Installeer de camera niet voor een fel licht, houd 16 meter afstand van bewegende voertuigen, vermijd sterke wind, houd 1m afstand van draadloze apparaten om interferentie te vermijden.



4. CONFIGURATIE

Schroef de antenne vast, en open de toepassing. Voeg de camera toe, scan de QR-code en selecteer «Verbinden met Wi-Fi». Scan de QR CODE en volg de instructies.